

# OBEC Krumvíř

Krumvíř č.184, PSČ 691 73, okr. Břeclav

## Věc : Záměr o koupi pozemků.

Rada obce Krumvíř schválila dne 19.11.2015 záměr odkupu těchto pozemků v k.ú. Krumvíř :

- pozemek p.č. 498/45 o výměře 138 m<sup>2</sup>, dle geom. plánu č.784-28/2015
- pozemek p.č. 2867 o výměře 20 m<sup>2</sup>, dle geom. plánu č.778-179/2015

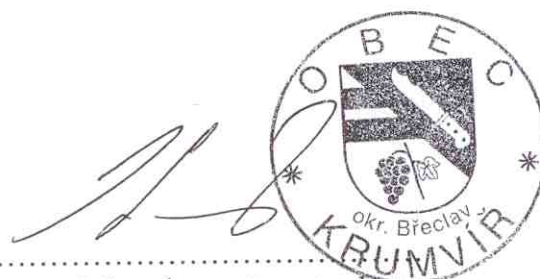

Komosný Jaroslav – starosta obce

Vyvěšeno na úřední a elektronické úřední desce : 11. 12. 2015

Sňato :

TELEFON :  
519419321

FAX :  
519419321

E-MAIL :  
[obec@krumvir.cz](mailto:obec@krumvir.cz)

BANKOVNÍ SPOJENÍ :  
KB a.s.Břeclav, č.ú. 5925-651/0100

IČO :  
283282

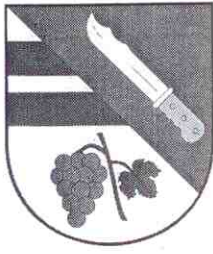

# OBEC Krumvíř

Krumvíř č.184, PSČ 691 73, okr. Břeclav

---

## Věc : Záměr o prodeji pozemků.

Rada obce Krumvíř schválila dne 19.11.2015 záměr prodeje těchto pozemků v k.ú. Krumvíř :

- pozemek p.č. 43/67 o výměře 218 m<sup>2</sup>, dle geom. plánu č.778-179/2015
- pozemek p.č. 43/68 o výměře 18 m<sup>2</sup>, dle geom. plánu č.778-179/2015
- část pozemku p.č. 43/2 o výměře 4 m<sup>2</sup> dle geom. plánu č. 770-16/2015,
- část pozemku p.č. 915/1 o výměře asi 50 m<sup>2</sup> dle zákresu do kat. mapy,
- pozemek p.č. 494/36 o výměře 337 m<sup>2</sup> dle geom. plánu č.772-176/2015
- pozemek p.č. 494/35 o výměře 211 m<sup>2</sup> dle geom. plánu č.772-176/2015
- pozemek p.č. 494/47 o výměře 72 m<sup>2</sup> dle geom. plánu č.772-176/2
- pozemek p.č. 494/29 o výměře 75 m<sup>2</sup> dle geom. plánu č.772-176/2015
- pozemek p.č. 494/24 o výměře 202 m<sup>2</sup> dle geom. plánu č.772-176/2015
- pozemek p.č. 494/30 o výměře 5 m<sup>2</sup> dle geom. plánu č.772-176/2015
- pozemek p.č. st. 705 o výměře 98 m<sup>2</sup> dle geom. plánu č.772-176/2015
- pozemek p.č. st. 704 o výměře 98 m<sup>2</sup> dle geom. plánu č.772-176/2015
- pozemek p.č. st. 701 o výměře 66 m<sup>2</sup> dle geom. plánu č.772-176/2015
- pozemek p.č. 498/47 o výměře 63 m<sup>2</sup>, dle geom. plánu č.784-28/2015

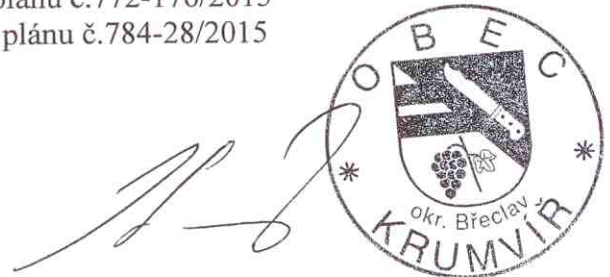

.....  
Komosný Jaroslav – starosta obce

Vyvěšeno na úřední a elektronické úřední desce : 11.12.2015

Sňato :

TELEFON :  
519419321

FAX :  
519419321

E-MAIL :  
[obec@krumvir.cz](mailto:obec@krumvir.cz)

BANKOVNÍ SPOJENÍ :  
KB a.s.Břeclav, č.ú. 5925-651/0100

IČO :  
283282



Dosavadní stav				Nový stav										
Označení pozemku parc. číslem	Výměra parcely		Druh pozemku Způsob využití	Označení pozemku parc. číslem	Výměra parcely		Druh pozemku Způsob využití	Typ stav by Způsob využití	Způsob urč. výměr	Porovnání se stavem evidence právních vztahů				
	ha	m <sup>2</sup>			ha	m <sup>2</sup>				Díl přechází z pozemku označeného v katastru nemovitostí	dřívější poz. evidenci	Číslo listu vlastnictví	Výměra dílu	
												ha	m <sup>2</sup>	
st.404	3	90	zast. pl.	st.404	3	70	zast. pl.	č.p.	0	st.404	1310	3	70	
43/2	82	15	ostat. pl. ostat. komunikace	43/2	79	79	ostat. pl.	rod.dům	0	43/2	10001	79	79	
				43/67	2	18	ostat. pl. jiná plocha		0	43/2	10001	2	18	
				43/68	18	18	ostat. pl. jiná plocha		0	43/2	10001		18	
				2867	20	20	ostat. pl. ostat. komunikace		0	st.404	1310		20	
	86	05			86	05								

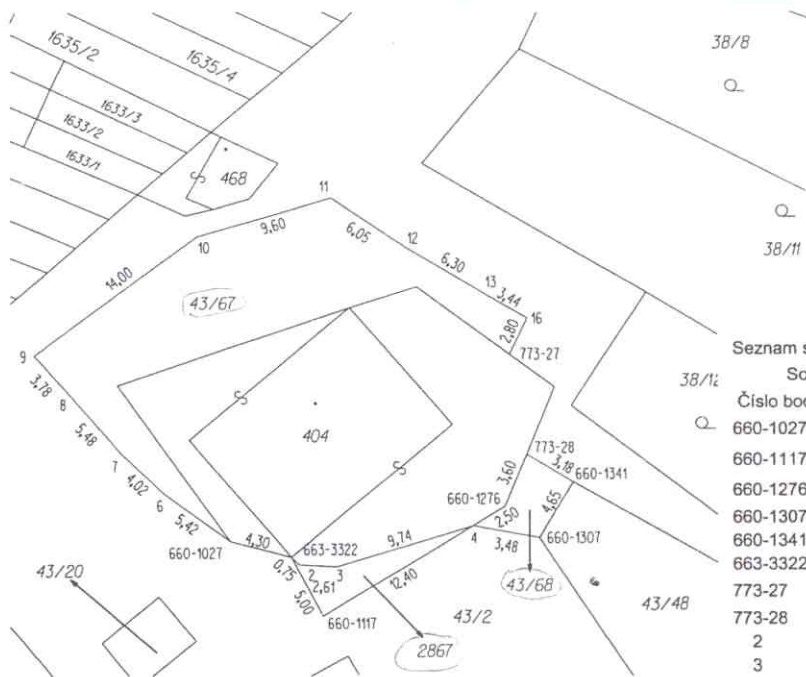

Seznam souřadnic (S-JTSK)

Souřadnice pro zápis do KN		Souřadnice určené měřením		Poznámka		
Číslo bodu	Y	X	KK	Y	X	
660-1027	578622.08	1185479.50	8	578621,76	1185478,66	barva na dlažbě
660-1117	578615.73	1185484.79	8	578615,85	1185485,20	barva na asfaltu
660-1276	578603.34	1185477.08	8			kolík
660-1307	578600.99	1185479.30	8	578602,16	1185479,45	sloupek plotu
660-1341	578598.69	1185475.37	8	578599,49	1185475,66	sloupek plotu
663-3322	578617.94	1185480.62	8			roh budovy
773-27	578603.01	1185466.40	8			dočasně kolek-ohr.st.činnosti
773-28	578601.86	1185473.41	8	578602,00	1185473,76	značka na plotu
2	578617.40	1185481.15	3			obrubník
3	578614.80	1185481.30	3			obrubník
4	578605.52	1185478.44	8	578605,46	1185478,46	obrubník
6	578626.56	1185476.19	3			roh zdi
7	578629.47	1185473.40	3			značka na zdi
8	578633.08	1185469.25	3			značka na zdi
9	578635.59	1185466.44	3			roh zdi
10	578624.37	1185458.10	3			roh zdi
11	578615.17	1185455.39	3			roh zdi
12	578610.17	1185458.85	3			sloupek plotu
13	578604.75	1185462.10	3			roh zdi
16	578601.83	1185463.85	8			dočasně kolek-ohr.st.činnosti

Souřadnice bodů na dosavadní hranici pozemku určené měřením v terénu budou pro zápis do katastru nemovitostí upraveny podle dosavadního určení hranice lomovými body s kódem charakteristiky kvality souřadnic vyšším než 3. Důvodem je nerealizované zpřesnění této hranice, ke kterému je nutné doložit listinu prokazující shodu vlastníků na jejím průběhu (§ 19a odst. 4 katastrálního zákona).

<b>GEOMETRICKÝ PLÁN</b> pro <b>rozdělení pozemku</b>	Geometrický plán ověřil úředně oprávněný zeměměřičský inženýr:	Stejnopis ověřil úředně oprávněný zeměměřičský inženýr:
	Jméno, příjmení: <b>Ing. Tomáš Knápek</b>	Jméno, příjmení: <b>Ing. Tomáš Knápek</b>
	Číslo položky seznamu úředně oprávněných zeměměřičských inženýrů: <b>2677/2014</b>	Číslo položky seznamu úředně oprávněných zeměměřičských inženýrů: <b>2677/2014</b>
	Dne <b>21.9.2015</b> Číslo: <b>207/2015</b>	Dne <b>24.9.2015</b> Číslo: <b>216/2015</b>
Náležitosti a přesnosti odpovídá právním předpisům		Tento stejnopis odpovídá geometrickému plánu v elektronické podobě uloženému v dokumentaci katastrálního úřadu.
Vyhotoví: <b>ALECSZ s.r.o.</b> <b>Palackého 402/20</b> <b>693 01 Hustopeče</b>	Katastrální úřad souhlasí s očíslováním parcel.	Ověření stejnopisu geometrického plánu v listinné podobě.
Číslo plánu: <b>778-179/2015</b>	KÚ pro Jihomoravský kraj KP Hustopeče Oldřich Drboła PGP-442/2015-735 2015.09.24 10:00:52 CEST	
Okres: <b>Břeclav</b>		
Obec: <b>KRUMVÍŘ</b>		
Kat. území: <b>KRUMVÍŘ</b>		
Mapový list: <b>Hustopeče 1-2/41</b>		
Dosavadním vlastníkům pozemků byla poskytnuta možnost seznámit se v terénu s průběhem navrhovaných nových hranic, které byly označeny předepsaným způsobem.		

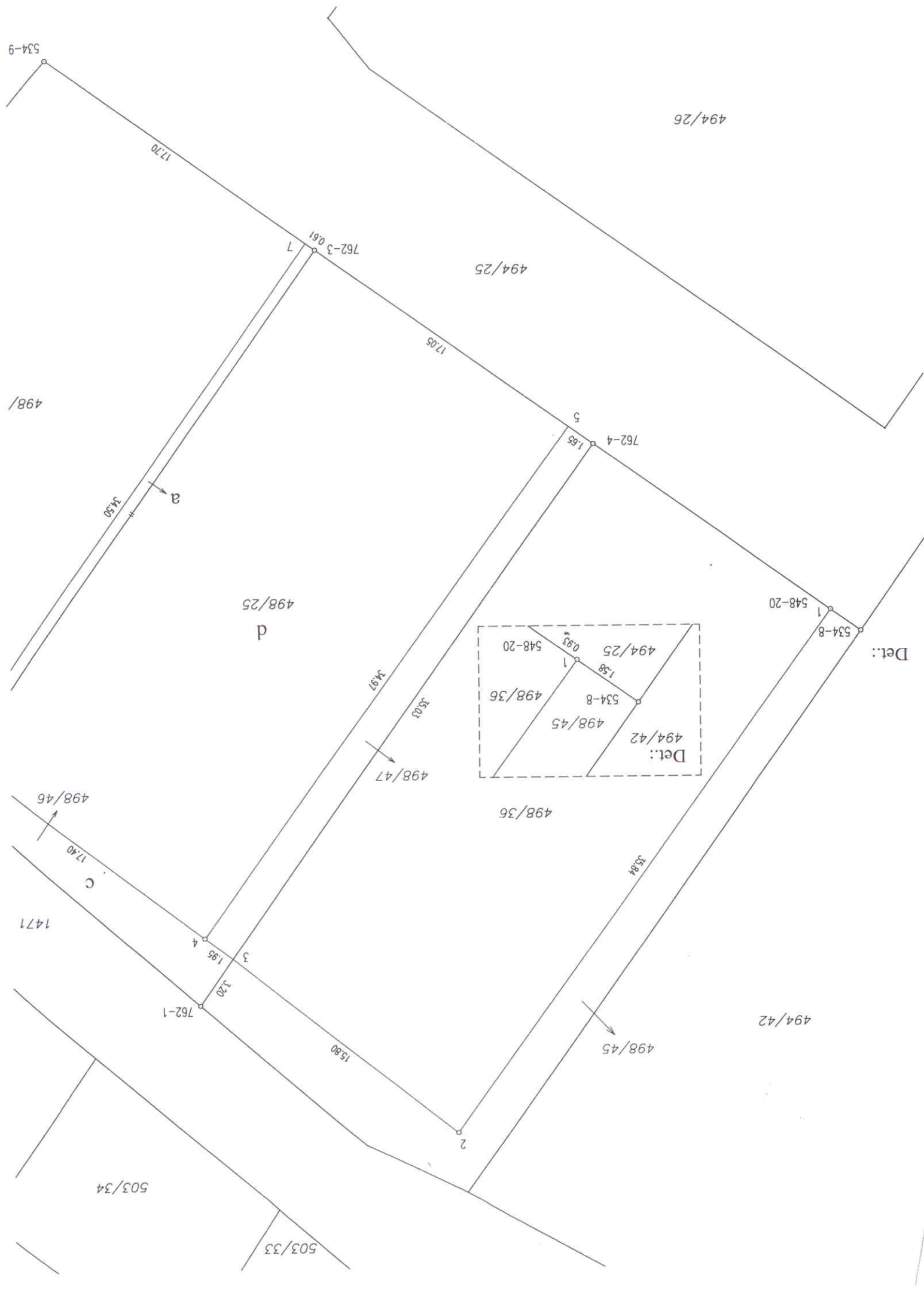

494/26

494/25

498/25

d

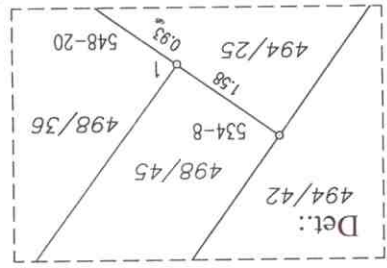

498/36

534-8

548-20

Det.:

498/46

c

1471

762-1

15.80

498/45

494/42

503/34

503/33

534-9

17.70

762-3

17.05

762-4

a

34.50

5

498/47

35.03

35.84

4

3

2

1.95

3.20

17.40

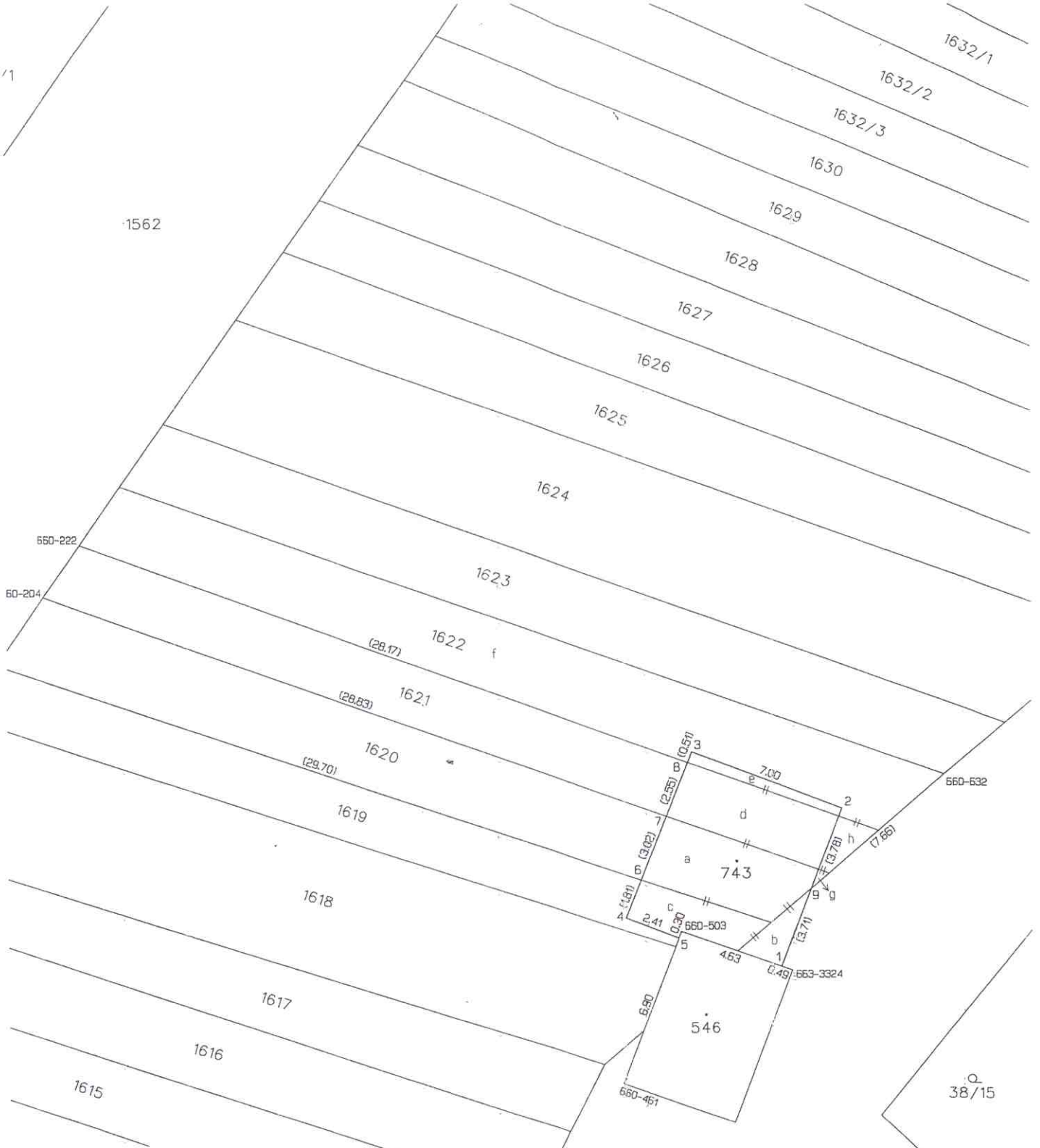

SEZNAM SOUŘADNIC (S-JTSK)

Souřadnice pro zápis do KN

	Y	X	Kód kv.
nr (675211)			
1	578655.73	1185481.09	8
2	578653.06	1185474.09	3
3	578659.60	1185471.55	3
4	578662.44	1185478.91	3
5	578660.17	1185479.81	8
6	578661.79	1185477.23	8
7	578660.70	1185474.41	8
8	578659.78	1185472.03	8
9	578654.41	1185477.62	8
6	578689.88	1185467.59	8
4	578687.81	1185464.59	8
2	578686.21	1185462.28	8
1	578662.58	1185486.23	8
3	578660.07	1185479.53	8
2	578648.61	1185472.61	8
4	578655.26	1185481.26	8

Seznam souřadnic (S-JTSK)

Souřadnice pro zápis do KN

Číslo bodu	Y	X	kk	Poznámka
456-21	579001.42	1185548.55	8	
499-52	578993.60	1185541.76	3	
523-23	578997.04	1185545.12	3	
523-25	578987.03	1185554.62	3	
523-63	578982.70	1185559.41	8	obrubiník
523-64	578984.40	1185557.54	8	obrubiník
526-2	578989.93	1185542.37	3	roh zdi
534-10	579075.92	1185473.70	3	
534-12	579086.22	1185465.04	3	
534-34	579104.92	1185461.72	3	obrubiník
543-24	579201.77	1185504.64	8	
659-339	579159.35	1185537.21	8	
659-721	579091.24	1185471.01	8	
659-765	579079.91	1185478.75	8	
659-1208	578994.57	1185547.46	8	
659-1387	578970.14	1185535.10	8	
1	579101.82	1185463.22	3	obrubiník
2	579104.23	1185461.75	3	obrubiník
3	579108.33	1185461.59	3	obrubiník
4	579111.64	1185463.90	3	obrubiník
5	579160.05	1185530.70	3	obrubiník
6	579161.29	1185534.19	3	obrubiník
9	579167.42	1185530.40	3	obrubiník
10	579164.74	1185528.59	3	obrubiník
11	579099.74	1185439.10	3	obrubiník
12	579098.52	1185434.72	3	obrubiník
13	579099.93	1185431.24	3	obrubiník
14	579101.80	1185429.58	3	obrubiník
15	579131.83	1185407.78	3	obrubiník
16	579128.92	1185403.77	3	obrubiník
17	579088.95	1185432.71	3	obrubiník
18	579101.26	1185449.73	3	obrubiník
19	579102.29	1185452.80	3	obrubiník
20	579101.71	1185456.17	3	obrubiník
21	579099.56	1185458.67	3	obrubiník
22	579005.59	1185535.10	3	obrubiník
23	579001.85	1185539.79	3	obrubiník
24	578994.06	1185546.90	8	obrubiník
25	578986.92	1185553.35	3	obrubiník
26	578985.55	1185561.52	3	obrubiník
27	579006.65	1185541.06	3	obrubiník
30	579168.09	1185530.50	8	obrubiník
31	579161.13	1185535.84	8	obrubiník
32	579000.04	1185547.47	8	obrubiník
33	578996.38	1185544.47	8	obrubiník
34	578986.51	1185554.02	8	obrubiník
36	579088.47	1185467.71	8	obrubiník
37	579077.96	1185476.28	8	obrubiník

