

OBEC Krumvíř

Krumvíř č.184, PSČ 691 73, okr. Břeclav

Věc : Záměr o prodeji pozemků.

Rada obce Krumvíř schválila dne 8.12.2016 záměr prodeje těchto pozemků v k.ú. Krumvíř :

- pozemek p.č. 498/37 o výměře 675 m² (žadatel V. Charvát ml.)
- pozemek st. p.č. 479 o výměře 14 m² (žadatel pan V. Sláčík)
- pozemek st. p.č. 744 o výměře 6 m² (žadatel F. Drápal)



Komosný Jaroslav – starosta obce

Vyvěšeno na úřední a elektronické úřední desce : 9.12.2016

Sňato :

TELEFON :
519419321

FAX :
519419321

E-MAIL :
obec@krumvir.cz

BANKOVNÍ SPOJENÍ :
KB a.s.Břeclav, č.ú. 5925-651/0100

IČO :
283282



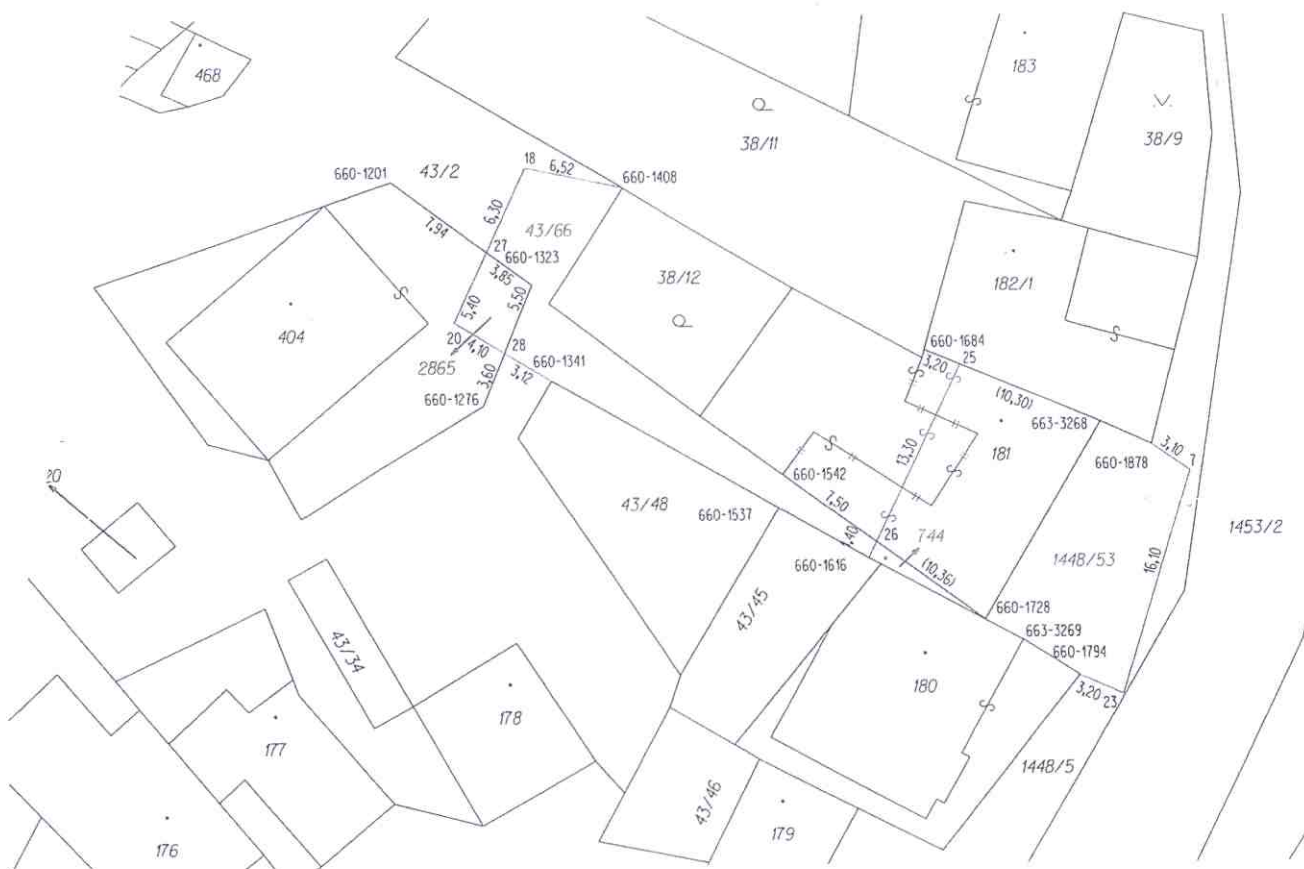

Seznam souřadnic (S-JTSK)

Číslo bodu	Souřadnice pro zápis do KN		Souřadnice určené měřením		Poznámka
	Y	X	KK	Y	
660-1201	578609.38	1185461.63	8		dočasně kolek-ohr.zem.činností
660-1276	578603.34	1185477.08	8		dočasně kolek-ohr.zem.činností
660-1323	578599.95	1185468.68	8		dočasně kolek-ohr.zem.činností
660-1341	578598.69	1185475.37	8	578599,49	1185475,66 sloupek plotu
660-1408	578593.75	1185462.04	8	578594,50	1185463,49 sloupek plotu
660-1537	578583.41	1185484.31	8	578584,52	1185483,84 sloupek plotu
660-1542	578583.14	1185482.03	8	578583,51	1185481,77 značka na zdi
660-1616	578577.37	1185487.85	8	578578,10	1185487,44 roh budovy
660-1684	578573.43	1185473.43	8	578574,01	1185473,28 roh budovy
660-1728	578569.50	1185492.16	8	578569,09	1185492,36 roh budovy
660-1794	578563.12	1185496.01	8		značka barvou
660-1878	578558.10	1185480.08	8		značka barvou
663-3268	578561.58	1185478.50	8		roh budovy
663-3269	578566.93	1185493.57	8		roh budovy
7	578555.56	1185481.88	3		obrubník
18	578600.37	1185460.70	3		sloupek plotu
20	578605.27	1185471.29	3		sloupek plotu
23	578560.21	1185497.33	8		barva na betonu
25	578571.05	1185474.45	8	578571,08	1185474,51 roh budovy
26	578576.83	1185486.71	8	578577,44	1185486,23 značka na zdi
27	578603.01	1185466.40	8		značka na plotu
28	578601.86	1185473.41	8	578602,00	1185473,76 značka na plotu

Souřadnice bodů na dosavadní hranici pozemku určené měřením v terénu budou pro zápis do katastru nemovitostí upraveny podle dosavadního určení hranice lomovými body s kódem charakteristiky kvality souřadnic vyšším než 3. Důvodem je nerealizované zpřesnění této hranice, ke kterému je nutné doložit listinu prokazující shodu vlastníků na jejím průběhu (§ 19a odst. 4 katastrálního zákona).